

學齡前兒童發展檢核表 介紹及通報

主講人：林巧雯

發展檢核表如何取得？

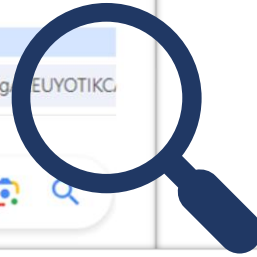

搜尋「屏東發展篩檢表」

依0-6歲年齡分為13份檢核表



發展篩檢表年齡計算

- 依幼童出生日期換算「實足年齡」

施測日期-出生日期=實足年齡

- 早產兒**三歲前**建議以預產期代替出生日期計算為「矯正年齡」

發展篩檢表年齡計算

- 小測驗

- 幼童生日為：111年10月28日，今日是113年06月22日，請問年齡？
- 幼童生日為：111年10月28日，預產日期為111年12月13日，今日是113年06月22日，請問矯正年齡為？



發展篩檢表年齡選擇

- 4個月(3個月16天-5個月15天)
- 6個月(5個月16天-8個月15天)
- 9個月(8個月16天-11個月15天)
- 1歲(11個月16天-1歲2個月15天)
- 1歲3個月(1歲2個月16天-1歲5個月15天)
- 1歲半(1歲5個月16天-1歲11個月15天)
- 2歲(1歲11個月16天-2歲5個月15天)
- 2歲半(2歲5個月16天-2歲11個月15天)
- 3歲(2歲11個月16天-3歲5個月15天)
- 3歲半(3歲5個月16天-3歲11個月15天)
- 4歲(3歲11個月16天-4歲11個月15天)
- 5歲(4歲11個月16天-5歲11個月15天)
- 6歲(5歲11個月16天-6歲11個月15天)

※年齡剛好位於篩檢表的交界處，該如何選？

認識兒童發展檢核表-基本資料



屏東縣學齡前兒童發展檢核表

4個月(3個月16天~5個月15天)

檢查單位：_____ 單位電話：_____

填表人姓名：_____ 身分：醫療人員 老師 社政人員 家長 其他_____

家長國籍(稱謂_____): 台灣 大陸 泰國 印尼 越南 柬埔寨 緬甸 其他: 請註明: _____

家長國籍(稱謂_____): 台灣 大陸 泰國 印尼 越南 柬埔寨 緬甸 其他: 請註明: _____

兒童基本資料

兒童姓名：_____ 性別：男 女

身分證字號：

檢核日期：_____年____月____日

出生日期：_____年____月____日(早產)預產日期：_____年____月____日

實足年齡：_____歲____個月____日(請務必填寫)

戶籍住址：屏東縣_____ (鄉、鎮、市) _____ 里 _____ 鄰 _____

聯絡住址：_____

電話：(日) _____ (夜) _____

發展遲緩高危險因子

發展遲緩高危險因子

發展遲緩高危險因子

1. ①早產（懷孕期末滿 37 週）②出生體重未滿 2500 公克③以上皆無

2. 先天性異常：

①染色體異常（如唐氏症、特納氏症等）②頭顱顏面異常（如唇顎裂、外耳異常等）③先天性新陳代謝異常（如苯酮尿症、甲狀腺功能低下等）④水腦脊柱裂⑤頭骨提早密合⑥先天性心臟病⑦手足缺損畸形⑧其他_____⑨以上皆無

3. 產前、產程或產後問題：

①孕期前三個月感染德國麻疹

②母親妊娠期有不正常出血安胎、糖尿病、妊娠毒血、梅毒、酗酒、抽煙

③產程有胎心音下降、吸入胎便、呼吸窘迫、窒息缺氧須急救、住保溫箱_____天

④Apgar 分數過低：5 分鐘後 < 7(或小於等於 6)；請參考兒童健康手冊的出生狀況紀錄表

⑤出生後有痙攣、無呼吸、反覆嘔吐、低體溫或哺乳不良等

⑥重度黃疸需換血者

⑦其他_____

⑧以上皆無

4. 腦部疾病或受傷：

①水腦 ②出血或缺氧 ③腦部感染 ④癲癇 ⑤腦瘤 ⑥其他_____ ⑦以上皆無

5. 家族史或環境因素：

①近親有視聽障礙、智能不足、精神疾病 ②社經不利狀況 ③孤兒或受虐兒 ④以上皆無

發展遲緩高危險因子

□ 早產

□ 出生體重未滿2500克

(以足月兒出生時體重在生長曲線低於10%的平均值計算)

- 平均出生體重為2500克~4000克

低出生體重	2500g 以下
極低出生體重	1500g 以下
超低出生體重	1000g 以下

- 出生體重低的原因

- 母體因素：吸菸、酗酒、藥物濫用、胎盤功能不佳(子癲前症、妊娠高血壓)
- 胎兒因素：早產、染色體異常、基因問題、胎兒畸形

發展遲緩高危險因子

- 大愛新聞-毒癮寶寶戒斷症狀



發展遲緩高危險因子

□先天性異常

1. 染色體異常(唐氏症、特納氏症)
2. 頭顱顏面異常(唇顎裂、外耳異常)
3. 先天性代謝異常(苯酮尿症、甲狀腺功能低下)
4. 水腦脊柱裂
5. 頭骨提早密合
6. 先天性心臟病
7. 手足缺損畸形

唐氏症介紹

- 屬於染色體異常疾病(21對多1條)
- 年齡越高的孕婦機率越大
- 通常患有中度智能不足

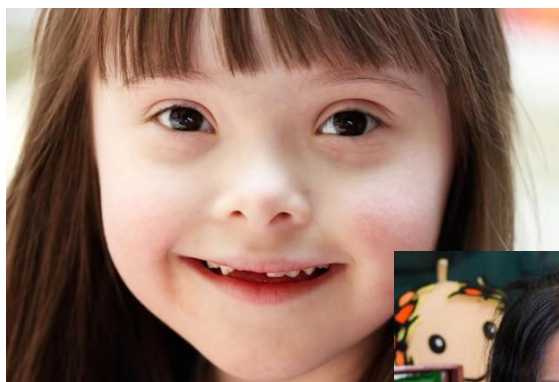

- *頭部長度較常人短
- *面部起伏較小
- *鼻子，眼睛之間的部分較低，眼角上挑，深雙眼皮。
- *耳朵上方朝內側彎曲
- *耳朵整體看上去呈圓形而且位置較低。



- *手比較寬
- *手指較短
- *拇指和食指之間間隔較遠
- *小指缺少一個關節，向內彎曲。
- *手掌的橫向紋路只有一條
- *斷掌。

腳趾第一趾與第二趾之間間隔較大。

唐氏症

特納氏症介紹

- 染色體異常遺傳疾病，孕期大多流產，能存活到新生約小於1%
- 發生率：1/2,500的活存女嬰
- 大部分智商屬正常範圍

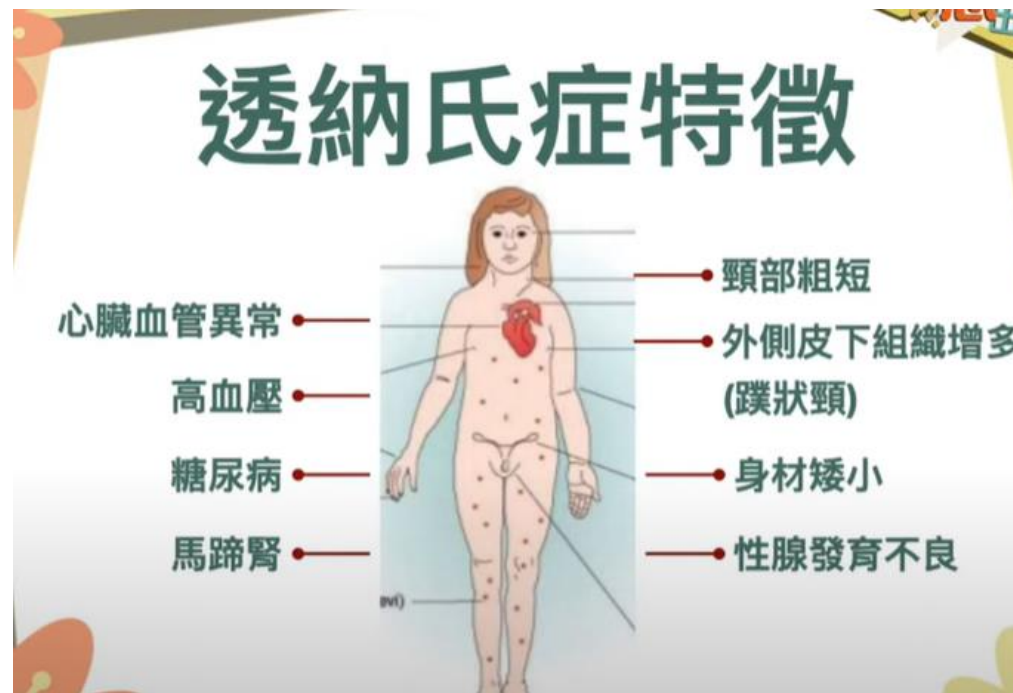

唇顎裂

- 先天性的障礙，發生的原因不明，可透過懷孕時的超音波得知。
- 風險因子包含：高齡產婦、懷孕時吸菸、糖尿病、特定藥物、病毒感染或合併其他先天疾病。
- 可能影響：進食問題、語言問題、感染



唇裂



顎裂

外耳異常

- 胚胎成長發育的過程中發生異常，可能發生單側或雙側。
- 影響聽力、認知及語言發展。

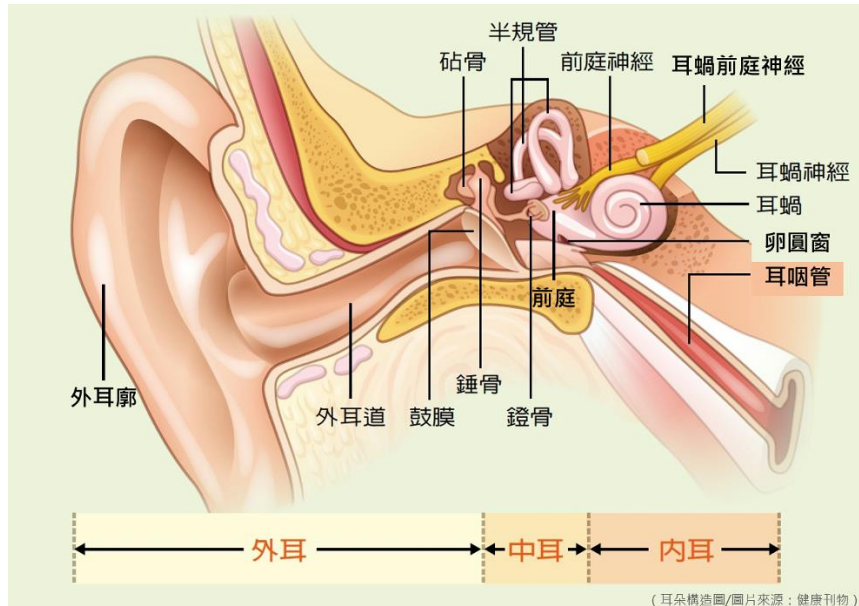

水腦

- 先天或後天因素造成頭顱內的腦脊髓液受阻，使腦脊髓液堆積腦部。
- 常見症狀：頭圍不正常增加、前凶門鼓脹、生長發育遲滯。
- 通常需做引流管手術



嬰幼兒頭圍對照表

	第3百分位	第97百分位
初生	男：32.1 女：31.7	男：36.9 女：36.1
2個月	男：36.9 女：36.0	男：41.3 女：40.5
4個月	男：39.4 女：38.2	男：43.9 女：43.0
6個月	男：41.0 女：39.7	男：45.6 女：44.6
8個月	男：42.2 女：40.9	男：46.9 女：45.9
10個月	男：43.0 女：41.7	男：47.8 女：46.8
1歲	男：43.6 女：42.3	男：48.5 女：47.5
1歲2個月	男：44.1 女：42.9	男：49.0 女：48.0
1歲4個月	男：44.5 女：43.3	男：49.5 女：48.5
1歲6個月	男：44.9 女：43.6	男：49.9 女：48.8
1歲8個月	男：45.2 女：44.0	男：50.2 女：49.2



頭骨提早密合

- 囟門閉合時間：
 - 前囟-1歲半閉合
 - 後囟-2個月

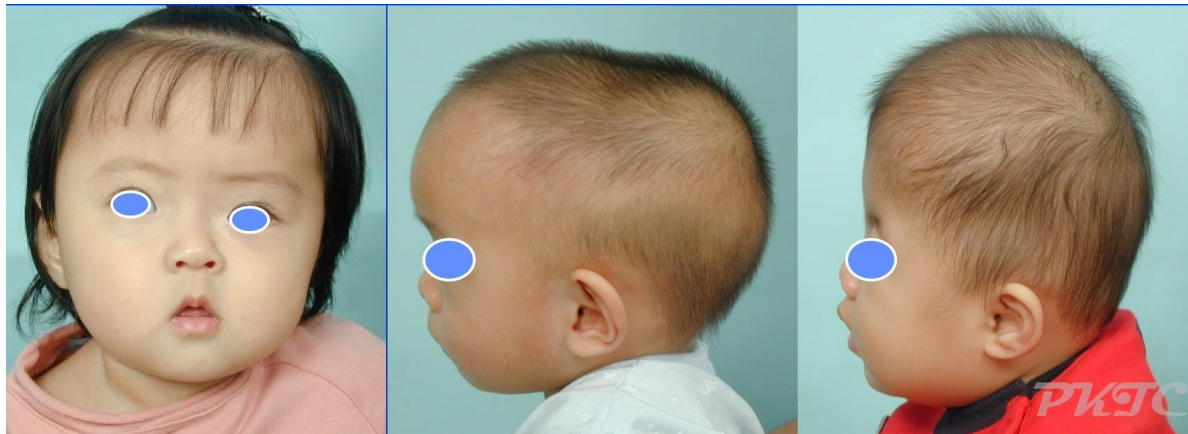

囟門型態反應的身體狀況

囟門太扁

通常代表有脫水現象，特別是在孩子如果有拉肚子、或是吃不好的情況。



囟門太凸

通常代表有「腦壓過高」的情形，特別是小於一歲的孩子如果發燒，有腦膜炎的可能性。

囟門太早關閉

有可能在基因、內分泌、生長發育上受到其他因素影響，建議做進一步檢查。



囟門太晚關閉

可能是骨頭發育不全的問題，需要進一步檢查基因遺傳甚至是內分泌問題。

脊柱裂

- 遺傳、環境因素和營養不足可能導致。
- 胎兒脊柱在發育的過程中未能完全閉合，導致脊髓和脊椎暴露在體外，可能會影響神經系統、腸道及泌尿系統。

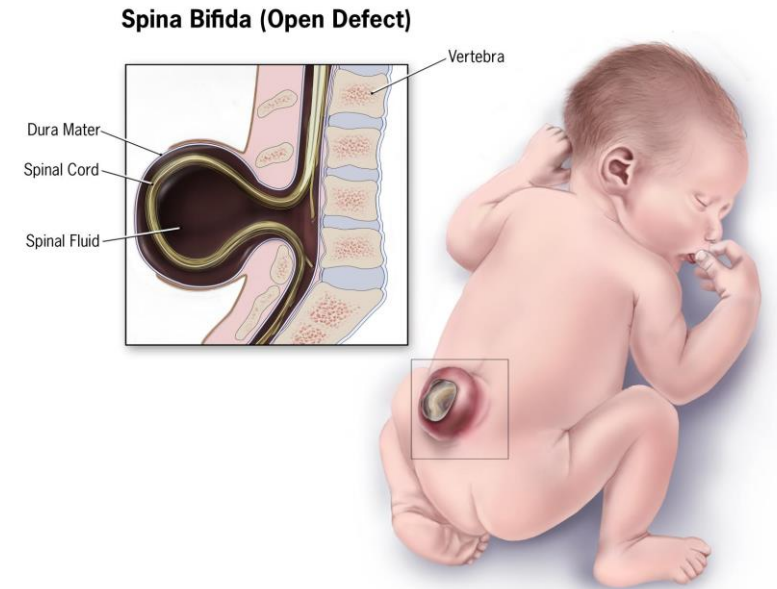

發展里程碑檢核

檢核步驟

1. 計算幼童發展年齡(出生日期/預產日期)
2. 依年齡挑選合宜年齡的檢核表
3. 依題項檢核幼童發展項目
4. 依評估結果追蹤或通報

發展里程碑檢核

兒童符合該項目描述的現象圈選「是」，若不符合或沒有該項目描述的現象圈選「否」。註記（滿5個月90%通過）題項若4個月未通過需滿5個月時再測。

1. (仰) 仰躺時雙手手掌均能自然地張開，不再一直緊握	是	否
2. (仰) 仰躺時雙手會在胸前互相靠近（不一定要碰到）	是	否
★3. (仰) 頭不尋常地一直歪一邊，無法回正或自由轉動	是	否
★4. (仰) 仰躺靜止不動時，身體的姿勢經常歪向固定一側，無法維持在中線上	是	否
5. (仰) 換尿布時感覺雙腿有明顯不尋常的阻力，不容易打開、彎曲	是	否
★6. (仰) 使用左右手或左右腳的次數和力量明顯地不平均	是	否
7. (仰) 仰臥拉起時頭無法跟著身體抬起來，一直向後仰（滿5個月90%通過）	是	否
8. (仰) 即使跟他玩，也 <u>很少</u> 發出聲音	是	否
★9. (仰) 眼睛可以從左到右、從上到下來回追視沒有聲音的移動物體（可使用玩具發出聲音或碰觸臉吸引兒童注視，再移到眼前 20 公分左右不出聲地移動，觀察兒童反應）	是	否
10. (趴) 趴著時能以雙肘支撐，將頭抬起和地面垂直，且能維持數秒鐘後頭慢慢放下（如果頭掙扎抬起、重重掉下則不通過）	是	否
11. (直) 抱在肩上直立時，頭部和上半身能撐直至少 10 秒鐘，不會搖來晃去	是	否
★12. 面對面時能持續注視人臉，表現出對人的興趣	是	否

有任何 2 題答案是圈選在網底欄內，或有上列表內題號前有★之任何 1 題答案是圈選在網底欄內，或填寫人認為兒童有其他不尋常的功能或行為表現，請至本表背面所列之醫療院所做進一步檢查。

請填寫是否領有身心障礙手冊：是（身心障礙類別_____等級_____） 否 申請中 **任何2題答案圈在網底，為「疑似」發展遲緩**

若沒有 2 題以上答案圈選在網底欄內，且無任何 1 題有★的答案是圈選在網底欄內，表示通過此階段的檢測。

日後仍請隨著小孩的發展，以不同年齡層使用的檢核表持續追蹤發展情形。

※感謝臺北市政府衛生局提供此檢核表(臺北市政府衛生局 95 年 12 月修定二版/109 年印製)作為屏東縣篩檢疑似發展遲緩評量工具，其中檢核表之疑似發展遲緩兒童後續應銜接之資源因應地緣性需求，內容及排版略有改變，特此說明。

屏東縣政府關心您 109.6.01

發展里程檢核

兒童符合該項目描述的現象圈選「是」，若不符合或沒有該項目描述的現象圈選「否」。註記（滿5個月90%通過）題項若4個月未通過需滿5個月時再測。

1. (仰) 仰躺時雙手手掌均能自然地張開，不再一直緊握	是	否
2. (仰) 仰躺時雙手會在胸前互相靠近（不一定要碰到）	是	否
★3. (仰) 頭不尋常地一直歪一邊，無法回正或自由轉動	是	否
★4. (仰) 仰躺靜止不動時，身體的姿勢經常歪向固定一側，無法維持在中線上	是	否
5. (仰) 換尿布時感覺雙腿有明顯不尋常的阻力，不容易打開、彎曲	是	否
★6. (仰) 使用左右手或左右腳的次數和力量明顯地不平均	是	否
7. (仰) 仰臥拉起時頭無法跟著身體抬起來，一直向後仰（滿5個月90%通過）	是	否
8. (仰) 即使跟他玩，也很少發出聲音	是	否
★9. (仰) 眼睛可以從左到右、從上到下來回追視沒有聲音的移動物體（可使用玩具發出聲音或碰觸臉吸引兒童注視，再移到眼前 20 公分左右不出聲地移動，觀察兒童反應）	是	否
10. (仰) 仰臥時能將頭支撐於前肢抬起使地面呈直線，並能維持數秒鐘後頭慢慢放下（如果頭掙扎抬起、重重掉下則不通過）	是	否
1. (直) 抱在肩上直立時，頭部和上半身能撐直至少 10 秒鐘，不會搖來晃去	是	否
★2. 面對面時能持續注視人臉，表現出對人的興趣	是	否

任何1題答案圈在網底，為「疑似」發展遲緩

有任何 2 題答案是圈選在網底欄內，或有上列表內題號前有★之任何 1 題答案是圈選在網底欄內，或填寫人認為兒童有其他不尋常的功能或行為表現，請至本表背面所列之醫療院所做進一步檢查。

請填寫是否領有身心障礙手冊：是（身心障礙類別_____等級_____） 否 申請中

若沒有 2 題以上答案圈選在網底欄內，且無任何 1 題有★的答案是圈選在網底欄內，表示通過此階段的檢測。

日後仍請隨著小孩的發展，以不同年齡層使用的檢核表持續追蹤發展情形。

※感謝臺北市政府衛生局提供此檢核表(臺北市政府衛生局 95 年 12 月修定二版/109 年印製)作為屏東縣篩檢疑似發展遲緩評量工具，其中檢核表之疑似發展遲緩兒童後續應銜接之資源因應地緣性需求，內容及排版略有改變，特此說明。

屏東縣政府關心您 109.6.01

疑似發展遲緩幼童通報

通報路徑

單位	地址	電話
屏東縣發展遲緩兒童及身心障礙者通報轉介暨個案管理中心 (屏北區)	屏東市建豐路180巷35號2樓 (屏東身心障礙福利服務中心)	(08) 738-2592 轉 28
屏東縣發展遲緩兒童及身心障礙者通報轉介暨個案管理中心 (屏南區)	屏東縣東港鎮中正路一段66號	(08) 832-7176 轉 236
屏東縣政府衛生局長期照護 管理中心	屏東市自由路527號 (屏東縣政府北棟2樓)	(08) 766-2900 或1966

- 認識早療
- 線上通報
- 線上篩檢
- 相關資源
- 法規資訊
- 活動訊息
- 宣導資料
- 教材專區
- 統計資料



重視 早期療育
守護 孩子們的笑容與未來

線上通報

線上篩檢

活動訊息

更多訊息

- 【相關計畫】【修正】早期療育教保人員專業訓練計畫(11... 113/02/15
- 【相關計畫】【新增】早期療育專業人員在職訓練課程實... 113/02/15
- 【線上課程】早期療育專業人員在職訓練線上課程(18小... 112/11/13
- 【定期維護】每週二下午2:30進行定期維護，如有造成不... 112/11/01

主題活動



★運用「早期療育專業人員在職訓練課程」擷取18小時
錄製線上課程教材，以提供早期療育專業人員在職訓練

如果您居住於臺北市、新北市、高雄市，建議您可以直接點擊下列連結，前往進行通報作業



疑似發展遲緩兒童通報表-一般民眾通報

※本通報表灰底部分為非必填項目
※請至少填寫一類以上的家長資料

通報者	通報日期	2024/06/17	與兒童關係	父親	(父親/母親/監護人，非上述關係者不建議通報)
	通報單位	家長或監護者			
	姓名		電子信箱	請輸入Email	
	聯絡電話/手機(請擇一填寫)		請輸入聯絡電話	請輸入手機	
兒童資料	姓名		國民身分證統一編號	身分證	
	出生日期		性別	<input type="radio"/> 男 <input type="radio"/> 女	
	戶籍地址	請選擇 縣市 請選擇 區(鄉鎮市) 里	請選擇 郵遞區號	請輸入詳細地址	
	聯絡地址	請選擇 縣市 請選擇 區(鄉鎮市) 里	請選擇 郵遞區號	請輸入詳細地址	同戶籍地址
	身心障礙證明	<input type="radio"/> 無 <input type="radio"/> 有	身心障礙證明核發日期		
	障礙類別	請選擇	障礙等級	請選擇	
	重大傷病證明	<input type="radio"/> 無 <input type="radio"/> 有	重大傷病病名		
	發展遲緩證明	請選擇			
	(疑似)發展	<input type="checkbox"/> 語言溝通能力 <input type="checkbox"/> 認知能力 <input type="checkbox"/> 社會、情緒發展 <input type="checkbox"/> 粗動作 <input type="checkbox"/> 精細動作			

屏東縣

親愛的家長，您好：

六歲以前是兒童發展的黃金期，有發展遲緩現象者，及時接受早期療育，可及早促進孩子的身心發展與健康。

兒童「早期療育

網路」資訊



療育機構名稱	早期療育類別	可療育服務時段							電話	備註
		星期一	星期二	星期三	星期四	星期五	星期六			
		上午 下午	上午 下午	上午 下午	上午 下午	上午 下午	上午 下午			
恆基醫療財團法人 恆春基督教醫院 地址：屏東縣恆春鎮 恆西路21號	語言治療	●	●	●	●	●	●		(08) 8892293轉417	請先掛復健科門診看診 健保特約機構
	職能治療	●	●	●	●	●	●			
	物理治療	●	●	●	●	●	●			
	心理治療				●	●	●	●		
衛生福利部 恆春旅遊醫院 地址：屏東縣恆春鎮 恆南路188號	語言治療	●	●	●	●	●	●		(08) 8892704轉1128	請先掛復健科門診看診 健保特約機構
	職能治療	●	●	●	●	●	●			
	物理治療	●	●	●	●	●	●			
財團法人屏東 基督教勝利之家 地址：屏東市 大連路19號	早期療育中心	●	●	●	●	●	●		(08) 7366294轉222 (08) 7366294轉306 (08) 7366294轉214 (08) 7366294轉214 (08) 7366294轉306	保日托型服務，就讀高控入學程序申請服務內容如網頁所示： https://reurl.cc/L06c8K 按時段式服務，可提供到學、到園身檢式服務內容如網頁所示： https://reurl.cc/M2yo44
	兒童社區據點	●	●	●	●	●	●			
	●	●	●	●	●	●	●			
屏東縣東港兒童 早期療育發展中心 地址：屏東縣東港鎮 中正路1段10-1號	日托療育	●	●	●	●	●	●		(08) 8310085轉13	定點時段服務 到宅或第三地服務
	階段療育		●	●	●	●	●	●		
	到宅療育		●	●	●	●	●	●		
里港地區療育據點 地址：屏東縣屏東市 建豐路180巷35號2樓	階段療育		●	●	●	●	●	●	(08) 7372592轉68	定點時段服務 到宅或第三地服務
	到宅療育		●	●	●	●	●	●		
	●	●	●	●	●	●	●			
新來義社區療育據點 地址：屏東縣來義鄉 義林村義新路12巷36號	階段療育		●	●	●	●	●	●	(08) 7872956	定點時段服務 到宅或第三地服務
	到宅療育		●	●	●	●	●	●		
	●	●	●	●	●	●	●			
枋寮社區療育據點 地址：屏東縣枋寮鄉 天時村復興路180號	階段療育		●	●	●	●	●	●	(08) 8716975	定點時段服務 到宅或第三地服務
	到宅療育		●	●	●	●	●	●		
	●	●	●	●	●	●	●			
大恆春地區療育據點 地址：屏東縣恆春鎮 東門路50巷9號	階段療育		●	●	●	●	●	●	(08) 8882269	定點時段服務 到宅或第三地服務
	到宅療育		●	●	●	●	●	●		
	●	●	●	●	●	●	●			

療育機構名稱	早期療育類別	可療育服務時段						電話	備註
		星期一	星期二	星期三	星期四	星期五	星期六		
		上午 下午	上午 下午	上午 下午	上午 下午	上午 下午	上午 下午		
屏基醫療財團法人 屏東基督教醫院 地址：屏東市 大連路60號	語言治療	●	●	●	●	●	●	(08) 7368686 轉2229	兒童發展聯合評估中心 請先掛復健科門診看診 健保特約機構
	職能治療	●	●	●	●	●	●		
	物理治療	●	●	●	●	●	●		
衛生福利部 屏東醫院 地址：屏東市 自由路270號	語言治療	●	●	●	●	●	●	(08) 7363011	兒童發展聯合評估中心 請先掛復健科門診看診 健保特約機構
	職能治療	●	●	●	●	●	●		
	物理治療	●	●	●	●	●	●		
實建醫療社團法人 實建醫院 地址：屏東市 中山路123號	語言治療	●	●	●	●	●	●	(08) 7665995	請先掛復健科門診看診 健保特約機構
	職能治療	●	●	●	●	●	●		
	物理治療	●	●	●	●	●	●		
民眾醫院 地址：屏東市 忠孝路120-1號	語言治療	●	●	●	●	●	●	(08) 7325455 轉225	請先掛復健科門診看診 (平日上午) 健保特約機構
	●	●	●	●	●	●			
	●	●	●	●	●	●			
屏東榮民總醫院 地址：屏東市榮總東路1號	語言治療	●	●	●	●	●	●	(08) 7557885	請先掛復健科門診看診 健保特約機構
	職能治療	●	●	●	●	●	●		
	物理治療	●	●	●	●	●	●		
屏東榮民總醫院 龍泉分院 地址：屏東縣內埔鄉 龍潭村崑崙路安平1巷1號	語言治療	●	●	●	●	●	●	(08) 7704115	語言治療請先掛復健科門診看診 心理治療及人際互動、認知請先掛身心科門診看診 健保特約機構
	心理治療	●	●	●	●	●	●		
	人際互動、認知	●	●	●	●	●	●		
安泰醫療社團法人 潮州安泰醫院 地址：屏東縣潮州鎮 四維路162號	職能治療	●	●	●	●	●	●	門診預約專線： (08) 780-0888轉9 諮詢專線： (08) 780-4001	請先掛復健科門診看診 健保特約機構
	物理治療	●	●	●	●	●	●		
	●	●	●	●	●	●			
安泰醫療社團法人 安泰醫院 地址：屏東縣東港鎮 中正路一段210號	語言治療	●	●	●	●	●	●	(08) 8329966	兒童發展聯合評估中心 請先掛復健科門診看診 健保特約機構
	職能治療	●	●	●	●	●	●		
	物理治療	●	●	●	●	●	●		
輔英科技大學 附設醫院 地址：屏東縣東港鎮 中山路5號	語言治療	●	●	●	●	●	●	(08) 8323146	請先掛復健科門診看診 健保特約機構
	職能治療	●	●	●	●	●	●		
	物理治療	●	●	●	●	●	●		
枋寮醫院社團法人 枋寮醫院 地址：屏東縣枋寮鄉 中山路139號	語言治療	●	●	●	●	●	●	(08) 8789991 轉1211	請先掛復健科門診看診 健保特約機構
	●	●	●	●	●	●			
	●	●	●	●	●	●			

*屏東縣發展遲緩兒童及身心障礙者通報轉介暨個案管理中心 / 屏東區(08)7382592 轉 22
 *屏東縣發展遲緩兒童及身心障礙者通報轉介暨個案管理中心 / 屏東區(08)8327176 轉 200、300
 *屏東縣特殊教育資源中心 <https://www.sped.ptc.edu.tw/> (08)7371783
 屏東縣政府 關心您
 資料來源：各療育機構提供 110、08制
 112、08特約

屏東聯合評估單位

單位	科別	地址	電話
屏基醫療財團法人屏東基督教醫院	復健科	屏東市大連路60號	(08)7368686轉2229
安泰醫療社團法人安泰醫院	復健科	屏東縣東港鎮中正路一段210號	(08)8329966轉2012
衛生福利部屏東醫院	復健科	屏東市自由路270號	(08)7363011轉2126
屏東榮民總醫院	小兒科	屏東市榮民東路1號	(08)7557885轉85037